

nr. inreg. 15511/08.04.2025
PV receptie nr. 538/14.04.2025

Cristina Berendea
Digitally signed by
Cristina Berendea
Date: 2025.04.14
10:09:37 +03'00'

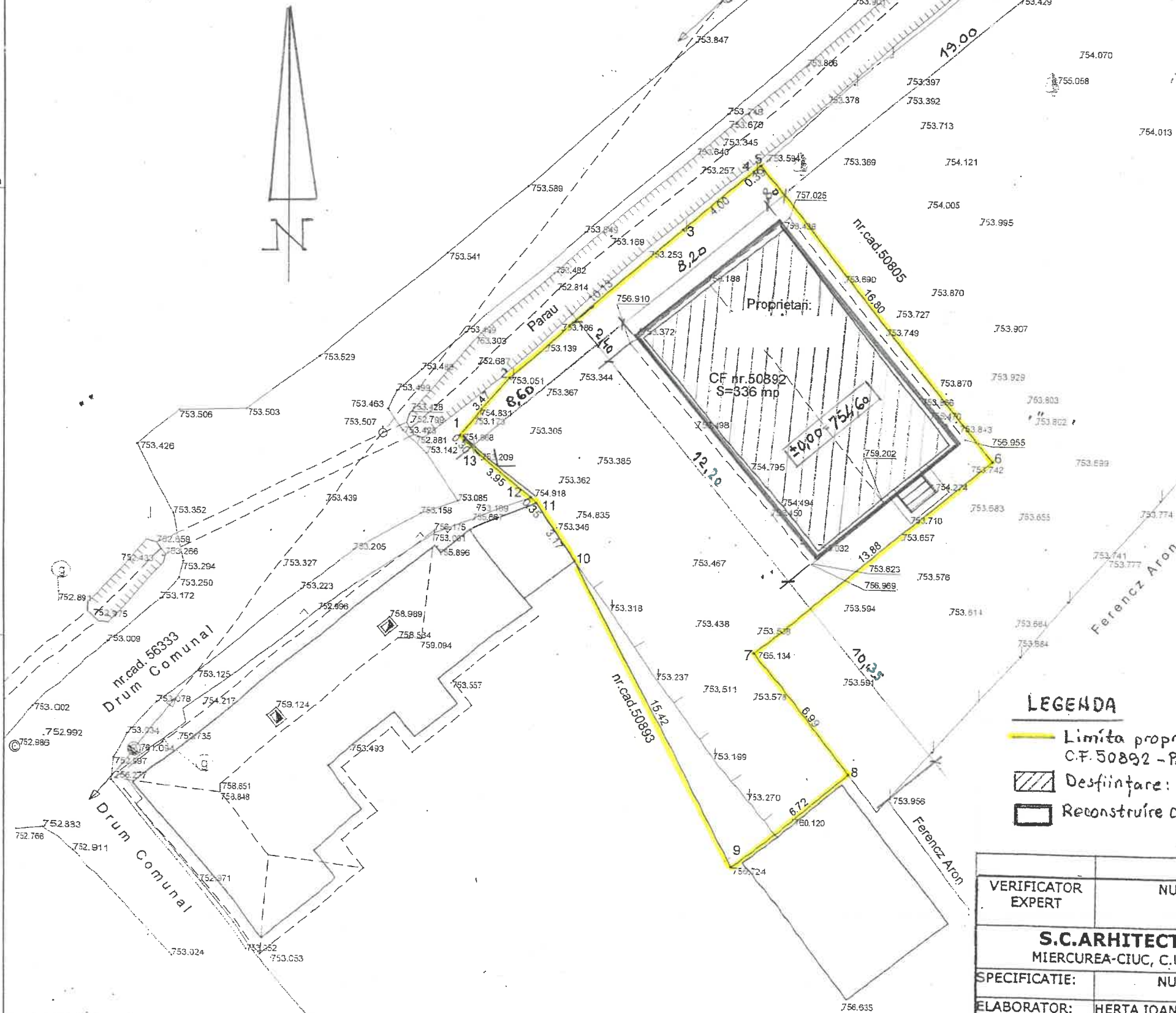

Plan de ansamblu

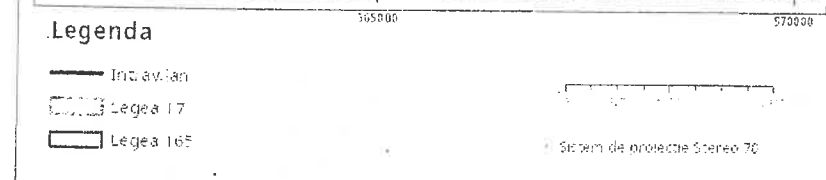
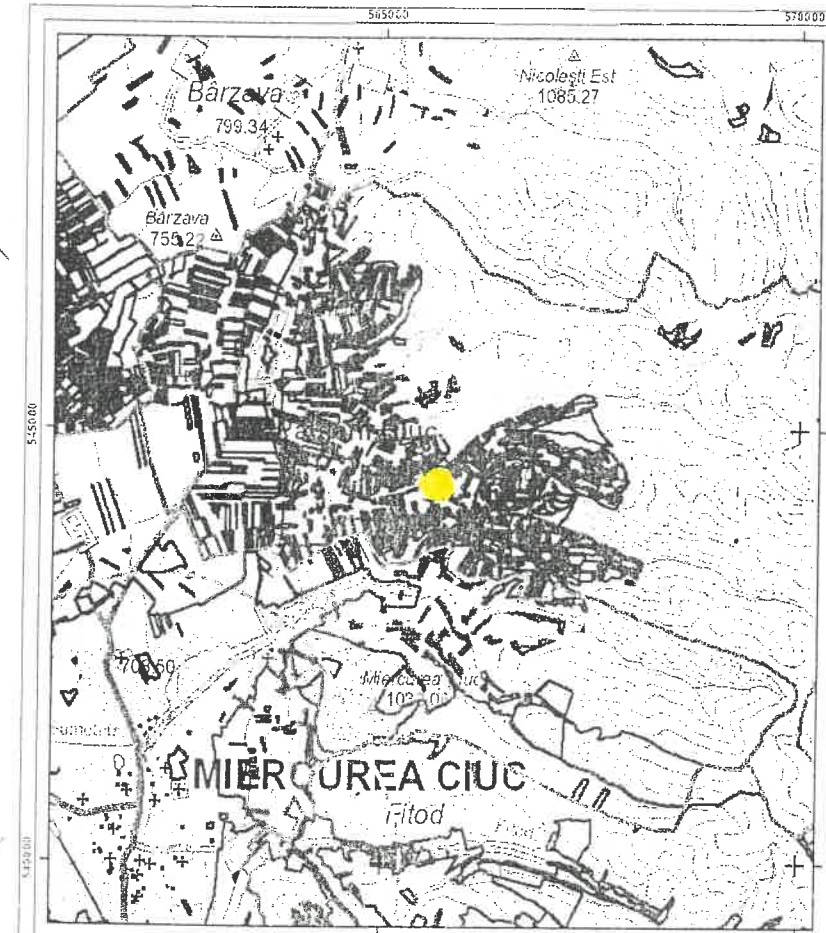

Sarcini tehnice (intersecții cu limitele logilor speciale)
Legea 17, Art. 3 □

Semnat electronic

Ultima actualizare a geometriei: 29-07-2013
Data și ora generării: 23-10-2024 12:31

Ordin de verificare din arhivă și din teren pentru verificarea și confirmarea datelor tehnice și a planurilor de proiectare. Poza 2 din

LEGENDA

- Limita proprietății
- CF. 50892 - Pauleni-Ciuc $S_t = 336 \text{ mp}$
- Desființare: GRADU CU ȘURĂ $S_c = S_d = 90,0 \text{ mp}$
- Reconstruire cu schimbare destinație
CASA DE LOCUIT $S_c = S_d = 100,0 \text{ mp}$

POT $\frac{1}{200}$
CUT existent = 0,268
propus = 0,306

VERIFICATOR EXPERT	NUME	SEMNAȚURA	CERINȚA	REFERAT/EXPERTIZA NR.	DATA
S.C.ARHITECTURA S.R.L. MIERCUREA-CIUC, C.U.I. J19/369/1994					
SPECIFICATIE:	NUME	SEMNAȚURA	SCARA	TITLU PROIECT:	FAZA:
ELABORATOR:	HERȚA IOAN-PAUL I.T.		1:200	ȘURĂ DIN LEMN, RECONSTRUIRE CU SCHIMBARE DE DESTINAȚIE ÎN CASA DE LOCUIT - ÎNTRARE ÎN LEGALITATE	DTAD DTAC +PT
SEF PROIECT ARHITECTURA:	ARH. ALBERT MARIA			TITLU PLANSA: com. PAULENI CIUC Sat. SOIMENI, nr. 151	PLANSĂ:
STRUCTURA:	ing. TÖRÖK ÁRPÁD			06.2025 PLAN DE ÎNCADRARE PLAN DE SITUAȚIE	A-01

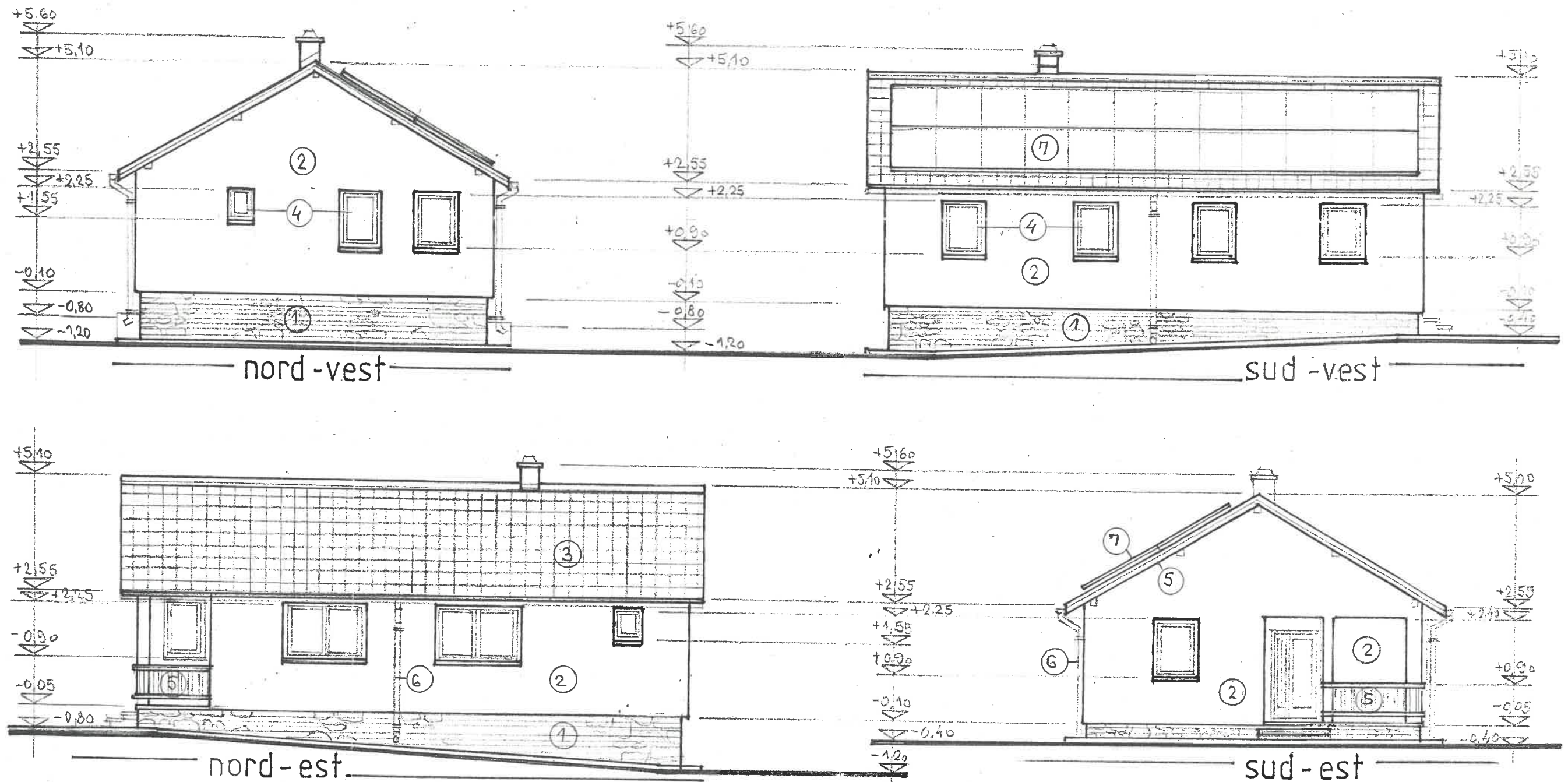

FINISAJE EXTERIOARE :

- ① soclu placat cu piatră naturală - gri andezit
- ② tencuială specială „BAUMIT” - bej
- ③ învelitoare țigle profilate - roșu antic
- ④ tâmplării termoizolante - maro închis
- ⑤ balustradă, streșină lemn finisat, lăzurat - mahon
- ⑥ jgheab și burlan, tablă tratată - maro închis
- ⑦ panouri solare fotovoltaice

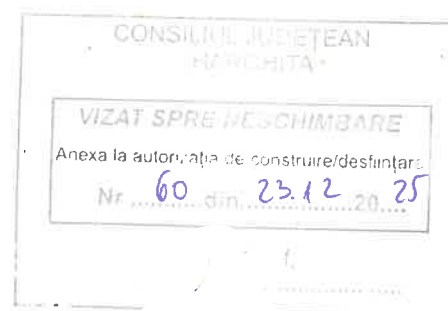

RECONSTRUIRE: fațade sc.1:100



VERIFICATOR EXPERT	NUME	SEMNATURĂ	REFERAT/EXPERTIZA NR.	DATA
S.C.ARHITECTURA S.R.L. MIERCUREA-CIUC, C.U.I. J19/369/1994				
SPECIFICATIE:	NUME	SCARA	BENEFICIAR:	PROIECT 989/2024
ELABORATOR:	HERȚA IOAN-PAUL C.U.I. F19/167	1:100	TITLU PROIECT: DESFIINȚARE GRAD CU ȘURĂ DIN LEMN, RECONSTRUIRE CU SCHIMBARE DE DESTINAȚIE ÎN CAȘĂ DE LOCUIT - ÎNTRARE ÎN LEGALITATE	FAZA: DTAC +PT
SEF PROIECT ARHITECTURA:	ARH. ALBERT MAI		TITLU PLANSA: com. PAULENI CIUC Sat. ȘOIMENI, nr. 151	PLANSA: A-08
STRUCTURA:	Ing. TÖRÖK ÁRPÁD		RECONSTRUIRE fațade	

06.2025